

Executive Summary Report

การเบิกจ่ายเงินโครงการลงทุนภาครัฐ ปีงบประมาณ พ.ศ. 2568

ณ สิ้นเดือนตุลาคม 2567

แผนการติดตามโครงการพัฒนาและโครงการประจำปีงบประมาณ พ.ศ. 2568

ปีงบประมาณ พ.ศ. 2568 สำนักงานบริหารหนี้สาธารณะ (สบน.) ติดตามการเบิกจ่ายเงินโครงการลงทุนภาครัฐที่เป็นโครงการเงินกู้ ที่คณะรัฐมนตรีอนุมัติและอยู่ระหว่างดำเนินโครงการ (Ongoing Projects) จำนวน 106 โครงการ จาก 21 หน่วยงาน วงเงินลงทุนรวม 2,093,547 ลบ. โดย ณ สิ้นเดือนตุลาคม 2567 มีผลการเบิกจ่ายสะสม 1,054,165 ลบ. คิดเป็นร้อยละ 50 ของกรอบวงเงินตามมติ ครม.

กรอบวงเงินลงทุนตาม มติ ครม. รวม 2,093,547 ล้านบาท



เบิกจ่ายสะสม ณ สิ้นเดือนตุลาคม 2567 1,054,165 ล้านบาท

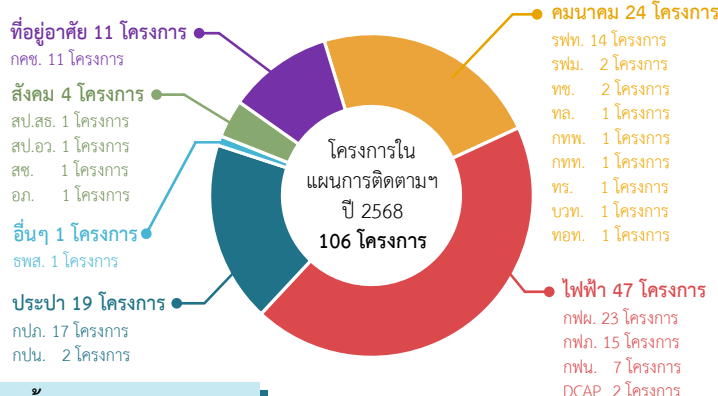

แผนและผลการเบิกจ่ายเงินโครงการลงทุนภาครัฐ พ.ศ. 2568 ณ สิ้นเดือนตุลาคม 2567

แผนการเบิกจ่ายปี งบม. 68 119,325 ลบ.

แผนการเบิกจ่ายเดือน ต.ค. 67 11,901 ลบ.

ผลการเบิกจ่ายเดือน ต.ค. 67 12,792 ลบ.



แผนและผลการเบิกจ่ายเงิน จำแนกรายเดือน

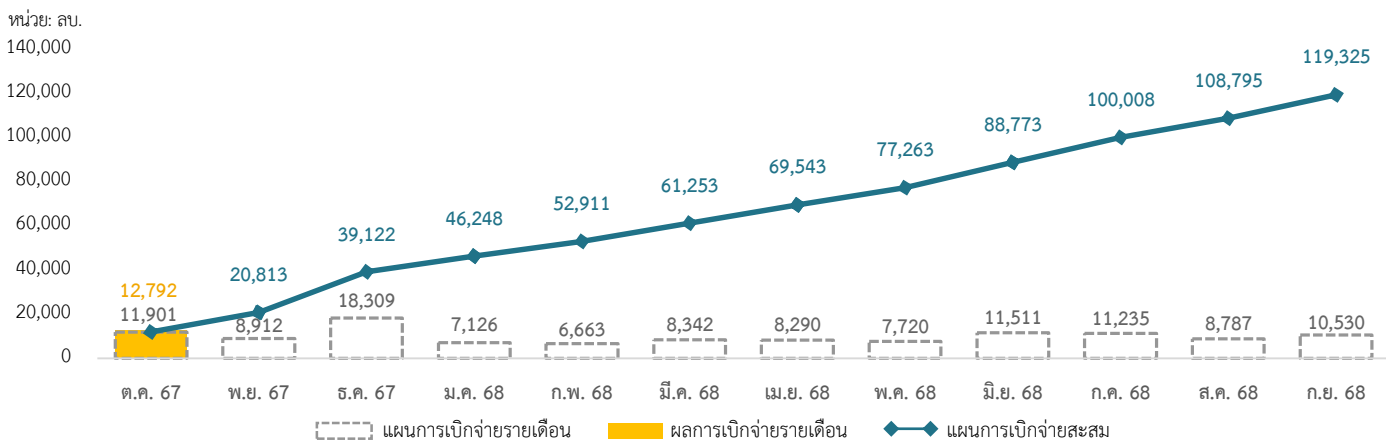

แผนและผลการเบิกจ่ายเงิน จำแนกตามแหล่งเงิน

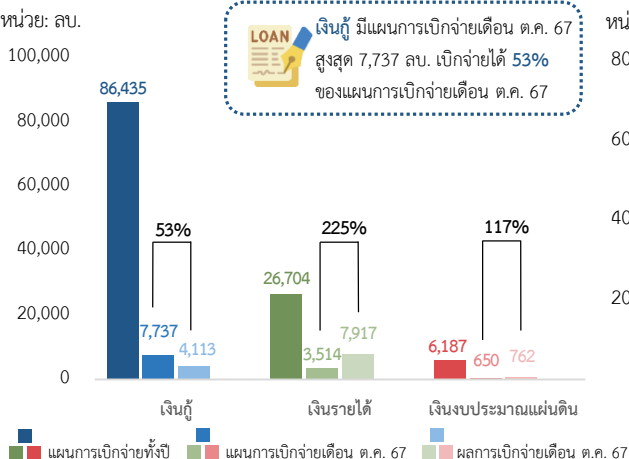

แผนและผลการเบิกจ่ายเงิน จำแนกตามสาขาการลงทุน

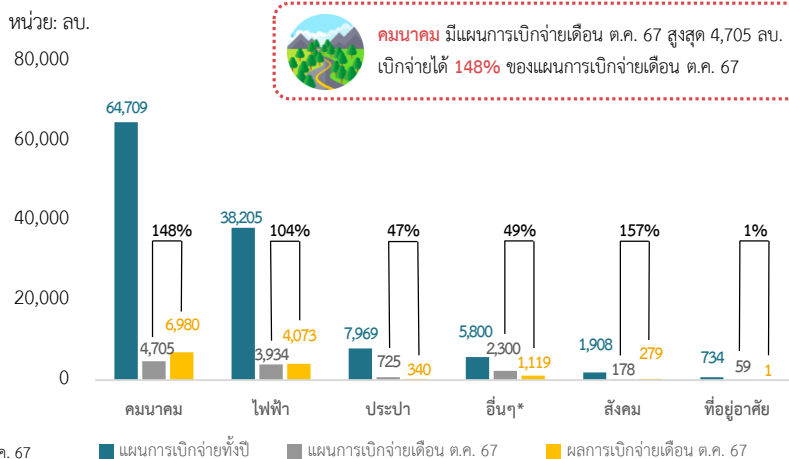

หมายเหตุ: *สาขาอื่นๆ ได้แก่ บริษัท ธารรักษ์พัฒนาสินทรัพย์ จำกัด (รพส.)

Executive Summary Report

การเบิกจ่ายเงินโครงการลงทุนภาครัฐ ปีงบประมาณ พ.ศ. 2568

ณ สิ้นเดือนตุลาคม 2567

แผนและผลการเบิกจ่ายเงิน จำแนกตามหน่วยงานเจ้าของโครงการ

หน่วย: ลบ.

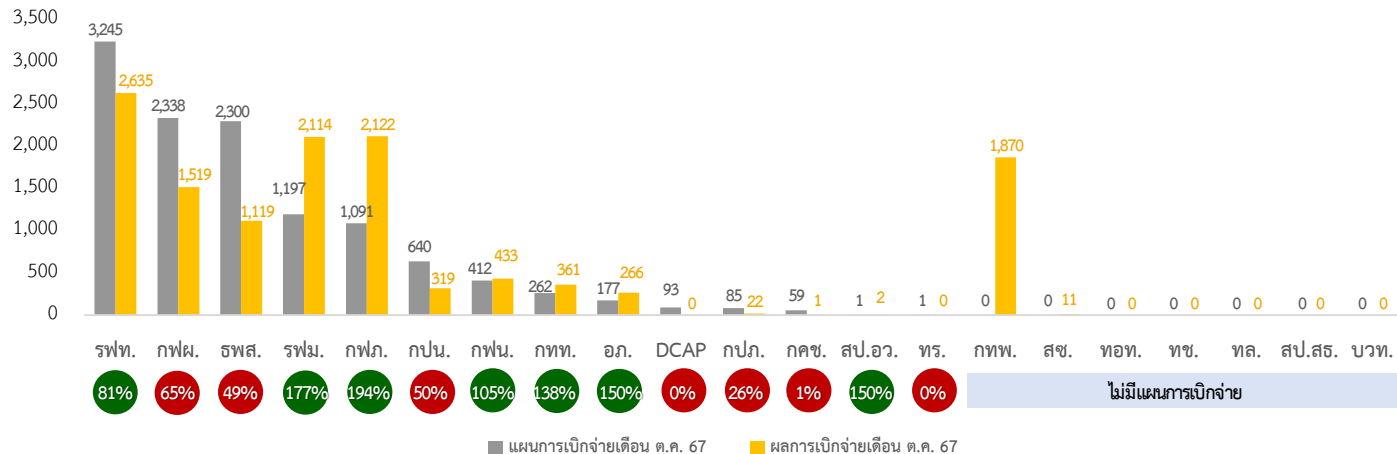

หน่วยงานที่มีผลการเบิกจ่ายเงิน สูงกว่า แผนการเบิกจ่ายเงิน

การไฟฟ้าส่วนภูมิภาค (กฟภ.)



ผลการเบิกจ่าย 2,122 ลบ. (194%) โครงการพัฒนาระบบส่งและจำหน่าย ระยะที่ 2 (คพจ.2)

สูงกว่าแผน 1,031 ลบ.

กฟภ. เร่งรัดการก่อสร้างสถานีไฟฟ้าและระบบสายส่ง 115 kV และงานปรับปรุงสถานีไฟฟ้าและระบบไฟฟ้า 115 kV ในพื้นที่รับผิดชอบของ กฟภ. ทั้ง 12 เขต

การรถไฟฟ้ามหานครแห่งประเทศไทย (รฟม.)



ผลการเบิกจ่าย 2,114 ลบ. (177%) โครงการรถไฟฟ้ามหานครสายสีม่วง ช่วงเตาปูน - ราษฎร์บูรณะ (วงแหวนกาญจนาภิเษก)

สูงกว่าแผน 917 ลบ.

รฟม. เบิกจ่ายเงินในเดือน ก.ย. 67 ล้ำกว่าแผน 488 ลบ. และมาเร่งรัดการเบิกจ่ายในเดือน ต.ค. 67 ทำให้ผลการเบิกจ่ายเดือน ต.ค. 2567 เบิกจ่ายสูงกว่าแผน 860 ลบ.

องค์การเภสัชกรรม (อก.)



ผลการเบิกจ่าย 266 ลบ. (150%) โครงการก่อสร้างโรงงานผลิตยารังสีระยะที่สอง อ.ธัญบุรี จ.ปทุมธานี

สูงกว่าแผน 89 ลบ.

อก. เร่งรัดการเบิกจ่ายงานระบบไฟฟ้า-น้ำประปาในโรงงานผลิตยาและงานจัดซื้อเครื่องจักรบรรจุยา ซึ่งผู้รับจ้างอยู่ระหว่างขนส่งเครื่องจักรบรรจุยาที่เหลือ จำนวน 4 เครื่อง จากต่างประเทศ โดยคาดว่าจะสามารถติดตั้งและส่งมอบเครื่องจักรบรรจุยาทั้งหมดให้ อก. ได้ ภายในเดือน ม.ค. 68

สำนักงานปลัดกระทรวงการอุดมศึกษา วิทยาศาสตร์ วิจัยและนวัตกรรม (สป.อว.)



ผลการเบิกจ่าย 2 ลบ. (150%)

สูงกว่าแผน 1 ลบ.

โครงการพัฒนากำลังคนด้านวิศวกรรมศาสตร์ เทคโนโลยี และนวัตกรรมสนับสนุนการลงทุนและเพิ่มขีดความสามารถภาคอุตสาหกรรมในประเทศและภูมิภาค

สป.อว. เร่งรัดการเบิกจ่ายเงินงบประมาณ รายการงบอุดหนุนการศึกษาของนักศึกษาที่กำลังศึกษาอยู่ในสถาบันไทย - KOSEN แห่งสถาบันเทคโนโลยีพระจอมเกล้าเจ้าคุณทหารลาดกระบัง และสถาบันไทย- KOSEN แห่งสถาบันเทคโนโลยีพระจอมเกล้าธนบุรี และเร่งรัดการจัดซื้อวัสดุอุปกรณ์ และเครื่องมือทางวิศวกรรมศาสตร์ที่ใช้ประกอบการเรียนการสอนในสถาบันไทย - Kosen ทั้ง 2 แห่ง

การทำเรือแห่งประเทศไทย (กทพ.)



ผลการเบิกจ่าย 361 ลบ. (138%)

สูงกว่าแผน 99 ลบ.

โครงการพัฒนาท่าเรือแหลมฉบัง ระยะที่ 3

กทพ. เร่งรัดการก่อสร้างคันหินล้อมพื้นที่ถมทะเล และงานถมทะเลในพื้นที่ท่าเรือ F1 โดยผู้รับจ้างถมทะเลในพื้นที่ท่าเรือ F1 แล้วเสร็จและอยู่ระหว่างงานถมบดอัดดิน โดยคาดว่าจะแล้วเสร็จและส่งมอบให้เอกชนผู้ร่วมลงทุนได้ภายในเดือน พ.ย. 68 และผู้รับจ้างได้เริ่มดำเนินงานตัดทรายออกจากพื้นที่เพื่อเตรียมงานถมทะเล โดยจะเริ่มงานถมทะเลในพื้นที่ท่าเรือ F2 ในเดือน มิ.ย. 68 ทั้งนี้ การนำเข้าเรือขุดลำที่ 3 ผู้รับจ้างอยู่ระหว่างจัดทำเอกสารขอเปลี่ยนแปลงเรือเพื่อเสนอ กทพ. พิจารณาให้สอดคล้องกับข้อกำหนดและขอบเขตงาน (TORs) และข้อกำหนดของ กทพ. ต่อไป

Executive Summary Report

การเบิกจ่ายเงินโครงการลงทุนภาครัฐ ปีงบประมาณ พ.ศ. 2568

ณ สิ้นเดือนตุลาคม 2567

หน่วยงานที่ไม่มีแผนการเบิกจ่ายเงินและมีผลการเบิกจ่ายเงิน

การทางพิเศษแห่งประเทศไทย (กทพ.)



ผลการเบิกจ่าย 1,870 ลบ.

สูงกว่าแผน 1,870 ลบ.

โครงการทางพิเศษสายฉลองรัชส่วนต่อขยาย (ช่วงจุดโชติ-ถนนลำลูกกา)

กทพ. ได้ลงนามสัญญาจ้างก่อสร้างแล้วเมื่อวันที่ 22 ส.ค. 67 และได้เบิกเงินค่าจ้างล่วงหน้า (Advance Payment) แล้ว นอกจากนี้ กทพ. อยู่ระหว่างเสนอร่าง พ.ร.ฎ. เพื่อจัดกรรมสิทธิ์ที่ดิน ซึ่งมีพื้นที่บางส่วนที่เป็นของ กทพ. กรมทางหลวง และเทศบาลเมือง ที่สามารถส่งมอบพื้นที่ให้ผู้รับจ้างเข้าพื้นที่ได้ก่อน โดย กทพ. คาดว่าจะส่งมอบพื้นที่ให้ผู้รับจ้างเข้าพื้นที่ได้ในไตรมาสที่ 2 ของปีงบประมาณ พ.ศ. 2568

สถาบันวิจัยแสงซินโครตรอน (องค์การมหาชน) (สซ.)



ผลการเบิกจ่าย 11 ลบ.

สูงกว่าแผน 11 ลบ.

โครงการสร้างเครื่องกำเนิดแสงซินโครตรอนระดับพลังงาน 3 GeV และห้องปฏิบัติการ

สซ. จัดจ้างผู้รับจ้างเพื่อออกแบบอาคารเมื่อเดือน มิ.ย. 67 ซึ่งผู้รับจ้างได้ออกแบบแล้วเสร็จในเดือน ก.ย. 67 อย่างไรก็ตาม สซ. ไม่สามารถเบิกจ่ายได้ทันในปีงบประมาณ พ.ศ. 2567 จึงได้เบิกจ่ายเงินให้ผู้รับจ้างในเดือน ต.ค. 67

หน่วยงานที่มีผลการเบิกจ่ายเงิน **ต่ำกว่า** แผนการเบิกจ่ายเงิน

บริษัท ผลิตไฟฟ้าและน้ำเย็น จำกัด (DCAP)



ผลการเบิกจ่าย 0 ลบ. (0%)

ต่ำกว่าแผน 93 ลบ.

โครงการระบบผลิตไฟฟ้าโดยใช้แสงอาทิตย์ บริเวณบ่อน้ำทิศใต้ของท่าอากาศยานสุวรรณภูมิ หลังอาคารจอดรถโซน 2 หลังอาคารครีواتบินไทย และหลังอาคารโรงแรมท่าอากาศยานสุวรรณภูมิ และ โครงการระบบผลิตไฟฟ้าโดยใช้แสงอาทิตย์เพื่อใช้ในกระบวนการผลิตน้ำเย็น PTC Chiller Plant

ทั้ง 2 โครงการ ได้รับการอนุมัติจาก สศช. เมื่อวันที่ 7 ส.ค. 67 โดย DCAP อยู่ระหว่างจัดหาผู้รับจ้าง จึงยังไม่ได้เริ่มดำเนินโครงการ และยังไม่มีการเบิกจ่าย

กองทัพเรือ (ทร.)



ผลการเบิกจ่าย 0 ลบ. (0%)

ต่ำกว่าแผน 1 ลบ.

โครงการสนามปืนอู่ตะเภาและเมืองการบินภาคตะวันออก (ในส่วนของรัฐรับภาระการลงทุน)

ทร. อยู่ระหว่างจัดเตรียมข้อมูลประกอบการเบิกจ่ายค่าจ้างที่ปรึกษาบริหารโครงการก่อสร้างทางวิ่งและทางขับที่ 2 โดยคาดว่าจะสามารถเบิกจ่ายได้ในเดือน พ.ย. 67

การเคหะแห่งชาติ (กคช.)



ผลการเบิกจ่าย 1 ลบ. (1%)

ต่ำกว่าแผน 58 ลบ.

โครงการฟื้นฟูเมืองชุมชนดินแดง ระยะที่ 2

การก่อสร้างอาคาร A1 เกิดความล่าช้า เนื่องจาก กคช. ได้ยกเลิกสัญญากับผู้รับจ้างรายเดิม โดย กคช. ได้ลงนามสัญญาจ้างก่อสร้างกับผู้รับจ้างรายใหม่และส่งมอบพื้นที่ก่อสร้างให้แก่ผู้รับจ้างแล้ว ทั้งนี้ ผู้รับจ้างได้เริ่มงานก่อสร้างอาคาร เมื่อวันที่ 16 ก.ย. 67

การประปาส่วนภูมิภาค (กปภ.)



ผลการเบิกจ่าย 22 ลบ. (26%)

ต่ำกว่าแผน 63 ลบ.

โครงการก่อสร้างปรับปรุงขยาย กปภ.สาขาบ้านฉาง (รองรับ EEC) อ.บ้านฉาง - ฝั่งระยอง - นิคมพัฒนา - ปลวกแดง จ.ระยอง การวางท่อเกิดความล่าช้า เนื่องจากผู้รับจ้างขาดสภาพคล่อง ทำให้ไม่สามารถจัดหาแรงงาน เครื่องมือ เครื่องจักร และอุปกรณ์ให้เพียงพอกับปริมาณงานก่อสร้าง ส่งผลให้งานก่อสร้างไม่เป็นไปตามแผน และทำให้การเบิกจ่ายเงินต่ำกว่าแผน ซึ่ง กปภ. ได้เร่งรัดผู้รับจ้างจัดหาแรงงาน เครื่องมือ เครื่องจักร และอุปกรณ์ให้เพียงพอสำหรับการก่อสร้างแล้ว โดยผู้รับจ้างอยู่ระหว่างก่อสร้างและเบิกจ่ายตามงวดงาน และคาดว่าจะดำเนินโครงการแล้วเสร็จเดือน ธ.ค. 67

บริษัท ธนารักษ์พัฒนาสินทรัพย์ จำกัด (ธพส.)



ผลการเบิกจ่าย 1,119 ลบ. (49%)

ต่ำกว่าแผน 1,181 ลบ.

โครงการพัฒนาพื้นที่ส่วนขยายศูนย์ราชการเฉลิมพระเกียรติ 80 พรรษา 5 ธันวาคม 2550 พื้นที่โซน C

ธพส. เบิกจ่ายเงินค่าธรรมเนียมเช่าที่ดินได้ต่ำกว่าแผน เนื่องจากกรมธนารักษ์ได้ปรับรูปแบบการชำระค่าธรรมเนียมเช่าที่ดินจากชำระเพียงครั้งเดียวภายในเดือน ต.ค. 67 ปรับเป็นชำระค่าธรรมเนียมเช่าที่ดินเป็นรายปี ตลอดระยะเวลาของสัญญาเช่าจำนวน 30 ปี ธพส. จึงทยอยเบิกจ่ายค่าธรรมเนียมดังกล่าว